Introdução à Ciência de Dados

Prof. Silvio Menezes

TURMA 1 - Aula 4

Download dos Ficheiros

https://github.com/Silviom-prof/introDS

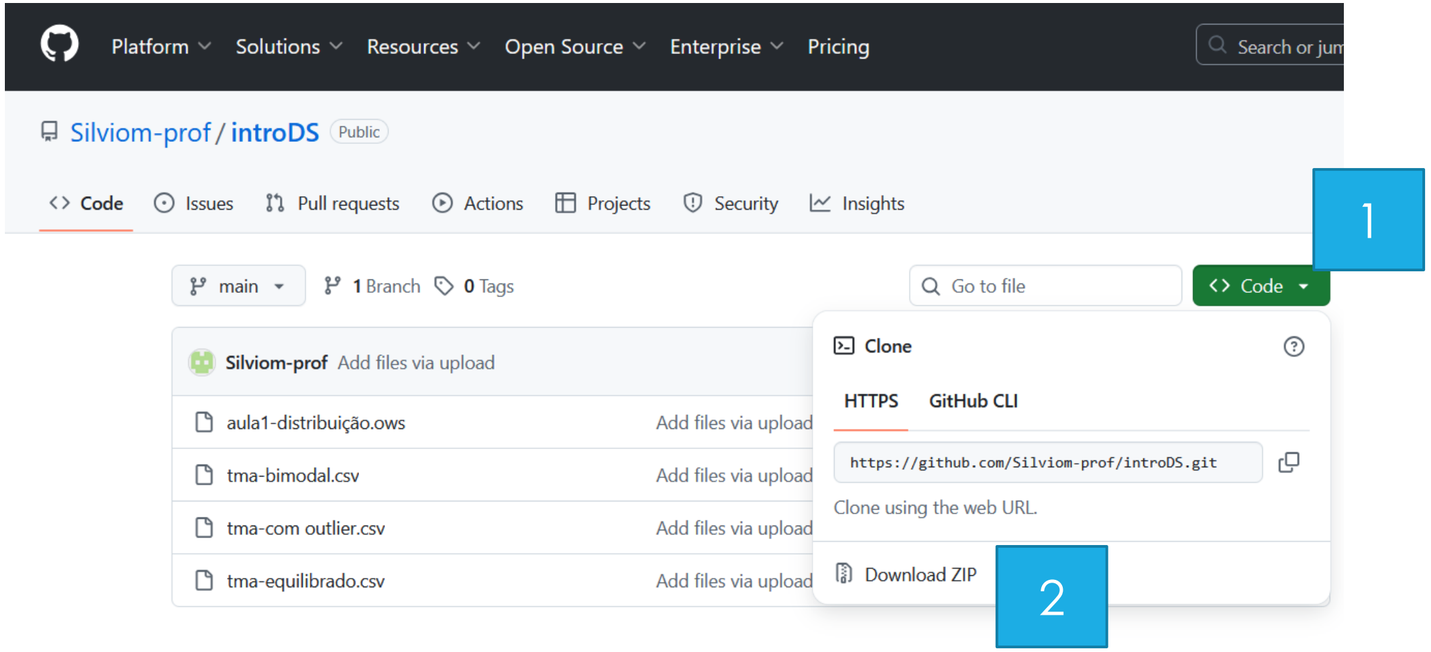

IT'S TALENT

Checagem de Acesso ao https://v0.app/

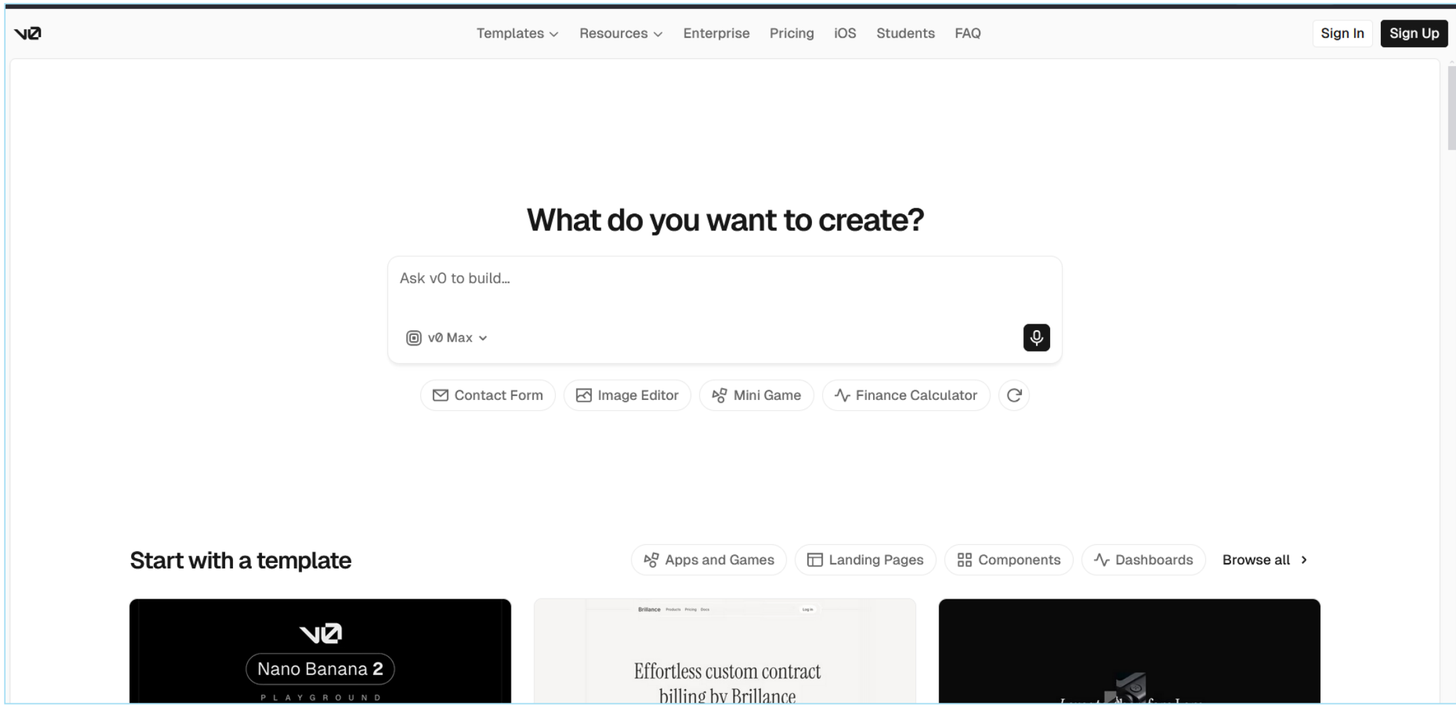

IT'S TALENT

Último Overview

Dados não são inteligência

Dados (origem Externa e Interna)

Registos de vendas
Cliques e visitas
Likes, comentários, leads

Data Mining (Excel+**Orange**)

Recolher, tratar, modelação, identificação de padrões

Business Intelligence (PowerBI, **Looker Studio**)

Preparar a visualização dos padrões identificados para o público-alvo
Que decisão deve ser tomada

IT'S TALENT

Do Objetivo ao KPI

Conceito	O que é?	Pergunta que responde	Exemplo	Nível	Papel na Data Science
Objetivo	Direção estratégica	O que queremos melhorar?	Melhorar retenção de clientes	Estratégico	Define problema
Meta	Quantificação do objetivo com prazo	Quanto e até quando?	Reduzir churn de 18% para 14% até dezembro	Estratégico-operacional	Define alvo
Métrica	Qualquer medida calculável	O que estamos medindo?	TMA, nº reclamações, nº chamadas	Operacional	Fornece dados
KPI	Métrica crítica ligada à estratégia	O que realmente orienta decisão?	Taxa de churn mensal	Estratégico-analítico	Define variável crítica

IT'S TALENT

Segmentação Inteligente de Clientes com o Modelo RFM

O **modelo RFM** é uma técnica de segmentação de clientes baseada em três dimensões de comportamento:
Recency (Recência) – há quanto tempo o cliente realizou a última interação ou compra
Frequency (Frequência) – quantas vezes o cliente interage ou compra
Monetary (Valor) – quanto valor o cliente gera para a empresa
Ao analisar essas três dimensões em conjunto, é possível **classificar os clientes em segmentos estratégicos**, como:
Champions – clientes recentes, frequentes e de alto valor
Loyal customers – clientes recorrentes e consistentes
At risk – clientes que antes eram ativos mas deixaram de interagir
New customers – clientes recentes com potencial de crescimento
Lost – clientes que não interagem há muito tempo
Essa segmentação permite às empresas **direcionar ações comerciais mais eficazes**, como campanhas de retenção, programas de fidelização ou ofertas personalizadas.

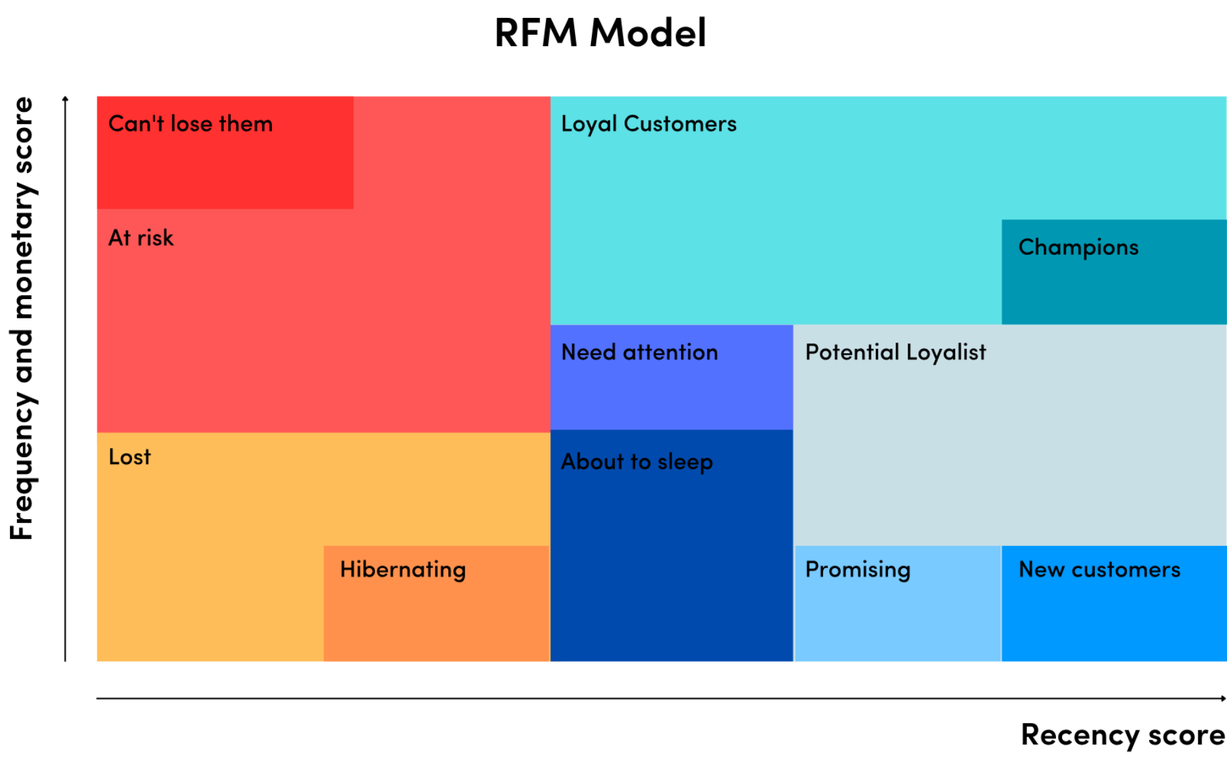

Looker Studio: Transformando Dados em Dashboards de Negócio

https://lookerstudio.google.com/

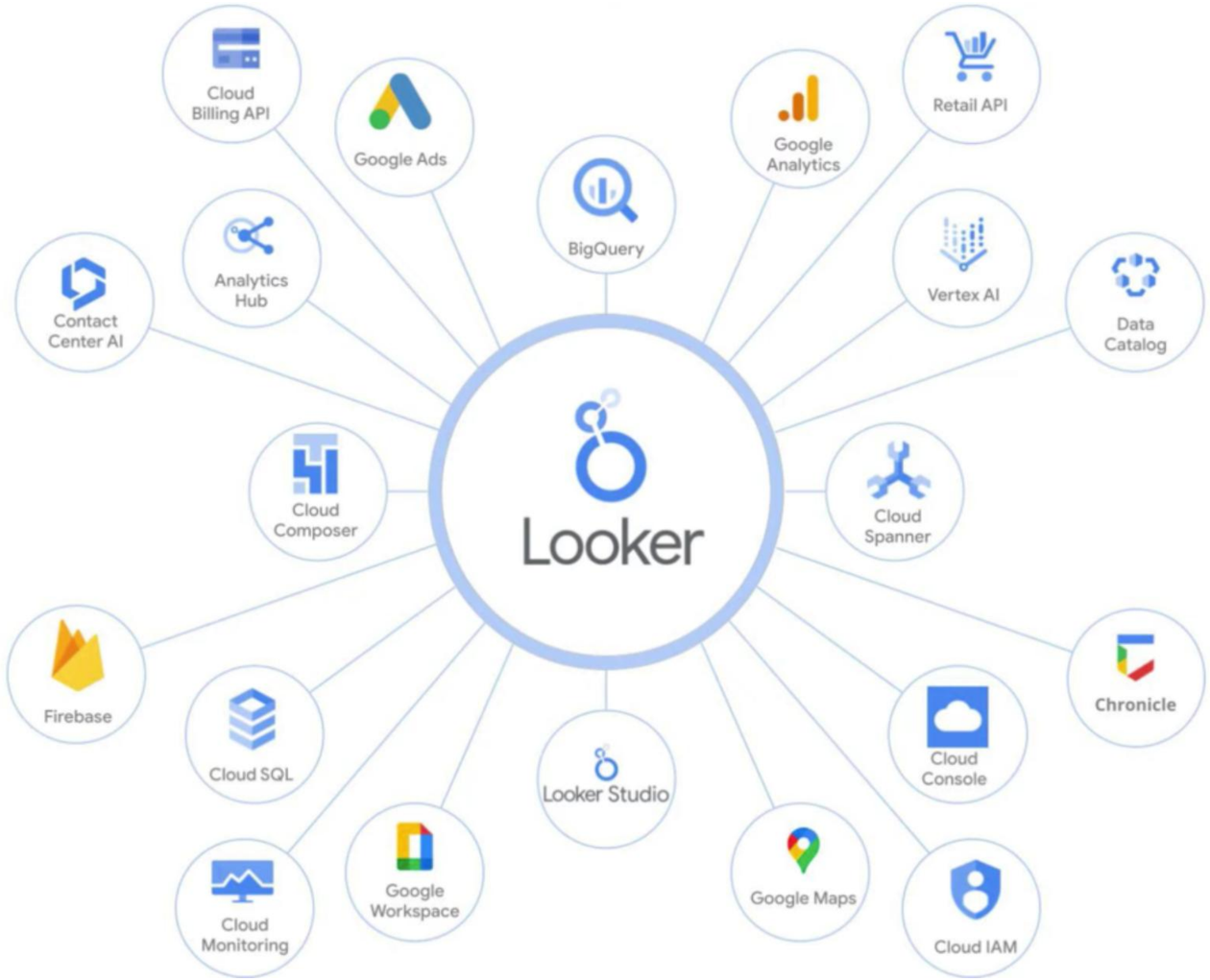

IT'S TALENT

Criando Apps – Automatizando Processos

https://partyrock.aws/

PartyRock

Create reusable,
useful and delightful apps
with **generative AI.**

Log in

Sign up for free

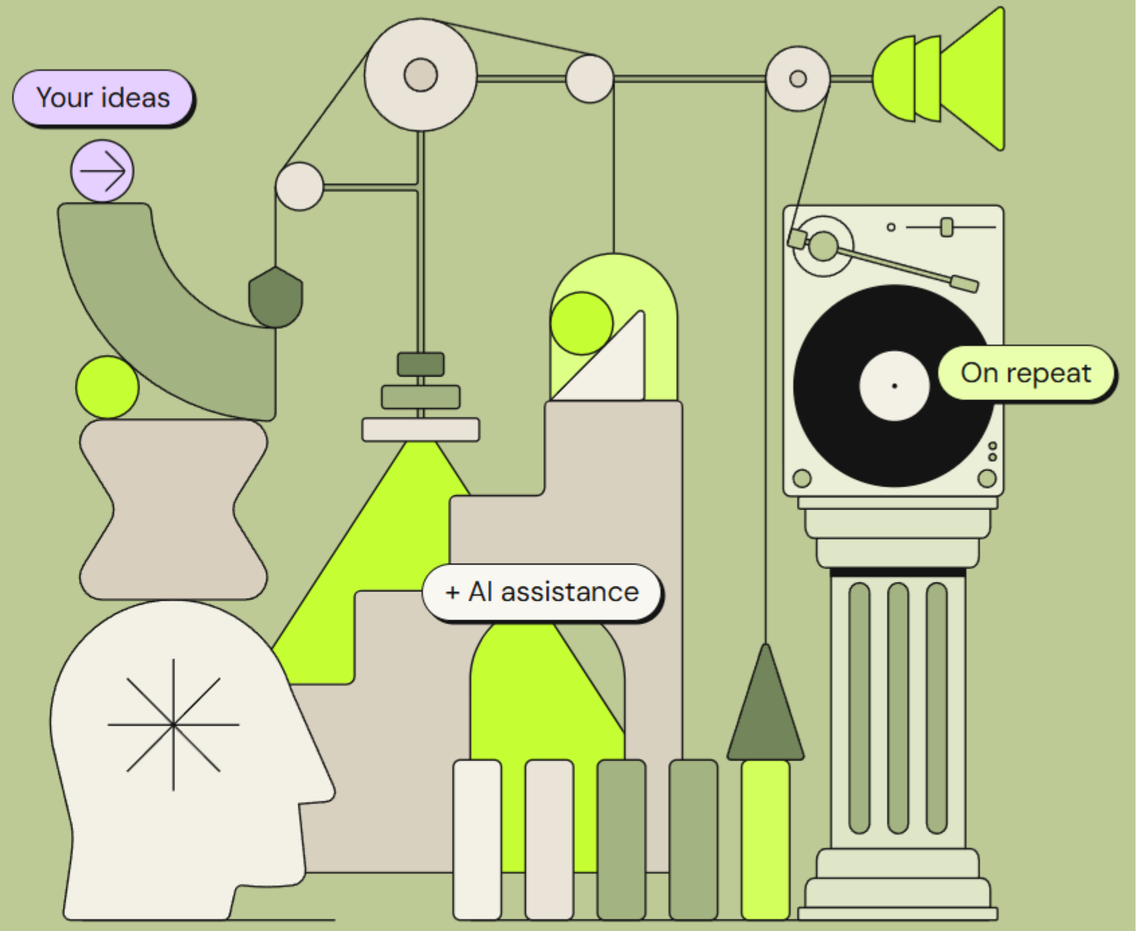

Learn more →

Criar Apps, não é apenas para Empreendedores, mas para qualquer Citizen Developer

Criando Apps – Automatizando Processos

Protótipo de App para Comunicação em Midias Socias – Multilingue(Angola)

By https://partyrock.aws/

https://shorturl.at/hTU3P

Crie uma aplicação chamada "Gerador de Plano Editorial Multilíngue para Angola".
Objetivo: Esta aplicação gera um plano editorial de redes sociais (TikTok, Facebook e YouTube) adaptado a empresas que atuam em Angola, considerando a diversidade linguística e cultural do país.
Entradas do utilizador:
Localização (cidade ou província em Angola), Produtos ou serviços da empresa, Público-alvo, Período de planeamento (mês ou trimestre), Objetivo principal de marketing:(opções: reconhecimento da marca, vendas, engagement, educação do cliente), Idioma do público para criação do conteúdo (o utilizador deve escolher um):Umbundu — centro-sul do país, Kimbundu — Luanda e arredores , Kikongo — noroeste e região do Congo , Chokwe — leste do país , Nganguela — centro-leste , Kwanyama (Oshiwambo) — sul , Nhaneca-Humbe — sudoeste , Fiote (Yombe) — região costeira do Cabinda

INSTRUÇÕES IMPORTANTES SOBRE O USO DAS LÍNGUAS:
1. Todas as explicações estratégicas devem ser escritas em PORTUGUÊS.
2. 2. Os seguintes elementos devem ser escritos APENAS no idioma regional escolhido pelo utilizador: - títulos das publicações -slogans, - texto principal das publicações, - chamadas para ação (call to action)
-3. NÃO misture português com o idioma regional dentro da mesma frase.
4. NÃO use code-mixing. Cada frase de conteúdo deve estar completamente no idioma regional escolhido.
5. Caso o modelo não tenha certeza absoluta da estrutura gramatical do idioma selecionado, utilize frases simples e curtas nesse idioma.

Estrutura da resposta:
1) Visão estratégica (em português) - Explique brevemente a lógica da estratégia de conteúdo para o público-alvo.
2) Estratégia por plataforma (em português) - Descreva como cada rede social será utilizada:TikTok, Facebook, YouTube
3) Temas principais de conteúdo (em português) - Liste entre 4 e 6 temas que irão orientar o plano editorial.
4) Calendário editorial
Crie uma tabela com: Plataforma , Título da publicação (no idioma regional escolhido) , Ideia de conteúdo (em português) Formato recomendado (vídeo, post, story, short) , Objetivo da publicação (em português)
5) Exemplos de publicações
Para cada plataforma gere: - 2 títulos, - 1 slogan, - 1 exemplo de texto curto de publicação
IMPORTANTE: Esses elementos devem estar totalmente no idioma regional escolhido.

6) KPIs sugeridos (em português)

Liste entre 3 e 5 indicadores curtos e diretos para acompanhar o desempenho do plano editorial.

Criando Apps – Automatizando Processos

Protótipo de App para Gestão de Reclamaçoes Unitel

By https://partyrock.aws/

Crie uma App, que analise o dataset CSV de reclamações de clientes de uma empresa de telecomunicações.

Cada linha representa um cliente com um problema reportado e o texto da reclamação.

Execute as seguintes etapas de análise:

1) Análise de sentimento - Analise o campo de texto da reclamação e classifique o sentimento como:
- Positivo – Neutro – Negativo - Muito negativo

2) Calcule um Churn Risk Score para cada cliente usando três fatores:

A) Intensidade de reclamações - Converta o número de reclamações numa escala de 1 a 5.

B) Valor do cliente - Classifique o valor mensal do cliente numa escala de 1 a 5 - (1 = baixo valor, 5 = alto valor).

C) Sentimento da reclamação - Atribua uma pontuação:Positivo = 1 , Neutro = 2 , Negativo = 4 , Muito negativo = 5

3) Calcule o Churn Risk Score = Pontuação de reclamações +Pontuação de valor do cliente +Pontuação do sentimento

4) Priorize os clientes: Liste os clientes por ordem de maior risco de churn.

5) Identifique os 3 clientes mais críticos.

6) Para os clientes críticos apresente: - impacto potencial para a empresa, - ação imediata recomendada, - checklist para o atendente antes de contactar o cliente.

7) Sugira entre 3 e 5 novos KPIs que a empresa deveria monitorizar.

Regras:
- Seja direto e conciso
- Cada KPI deve ter apenas uma linha de explicação
- Use linguagem operacional

https://shorturl.at/rrBb9

Criando Apps – Automatizando Processos

By **https://v0.app**

Criador ou Criatura: qual dos 2 websites foi a inspiração para a criação do outro???

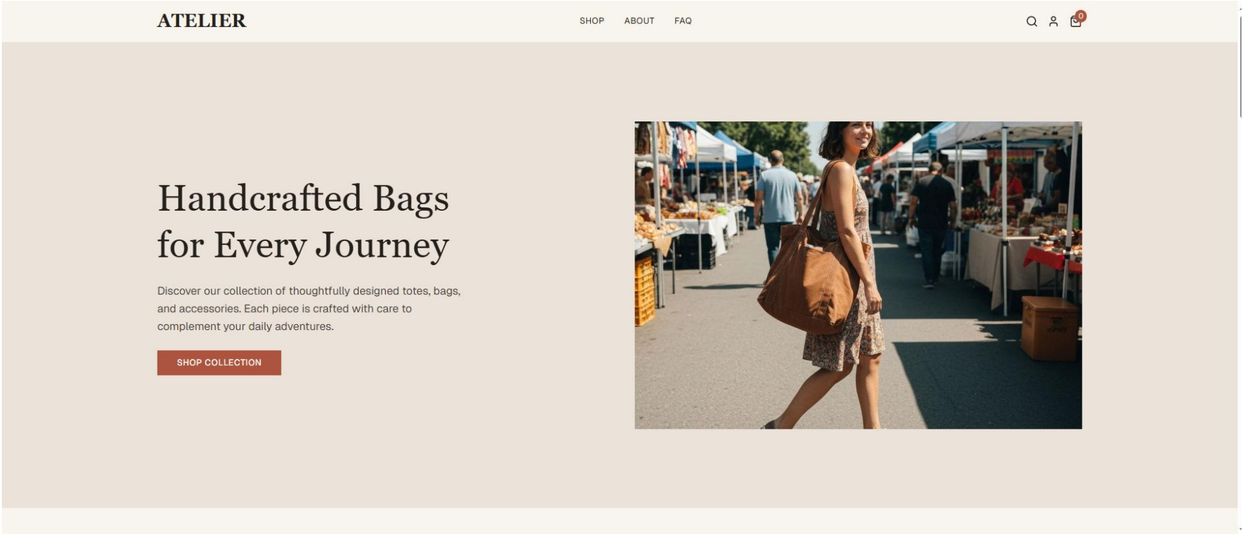

PROMPT NO : Crie uma app de ecommerce que utilize as estrutura, textos, cores, imagens similares ao do link:
https://www.wix.com/website-template/view/html/2175?originUrl=https%3A%2F%2Fwww.wix.com%2Fwebsite%2Ftemplates%2Fhtml%2Fonline-store&tpClick=view_button&esi=455ec9b2-336c-4d7f-8388-c6901148c906

IT'S TALENT

Criando Apps – Automatizando Processos

By **https://v0.app**

Criando Novos Dashboards para **Desafios Dinámicos** na mesma Organização

Experiementar outras visões dos mesmos dados, pode otimizar a gestão estratégica

contact_center_servicos_final_dia.csv

Caso_ID	Data	Canal	Segmento	Servico	Tipo_Problema	Prioridade	Resolvido_1o_Contato	Recontato_7d	Tempo_Espera_seg	Tempo_Resolucao_min	Satisfaca
1	2026-02-10	Telefone	Standard	Internet	Lentidao	Media	Sim	Nao	85	18	4
2	2026-02-10	WhatsApp	Standard	Internet	Sem_Sinal	Alta	Nao	Sim	140	45	2
3	2026-02-10	App	Gold	Movel	Cobranca	Media	Sim	Nao	40	12	5
4	2026-02-10	Telefone	Gold	TV	Instalacao	Alta	Nao	Sim	160	60	2
5	2026-02-11	Email	Standard	Movel	Plano_Pacote	Baixa	Sim	Nao	0	25	4
6	2026-02-11	Telefone	Standard	Internet	Cobranca	Alta	Nao	Sim	190	55	1
7	2026-02-11	WhatsApp	Gold	Internet	Lentidao	Media	Sim	Nao	70	20	4
8	2026-02-11	App	Standard	TV	Sem_Sinal	Alta	Nao	Sim	110	50	2
9	2026-02-12	Telefone	Standard	Movel	Rede	Alta	Nao	Sim	175	48	2
10	2026-02-12	WhatsApp	Standard	Internet	Instalacao	Media	Sim	Nao	95	30	3
11	2026-02-12	Telefone	Gold	Internet	Sem_Sinal	Alta	Nao	Sim	120	62	1
12	2026-02-12	App	Standard	Movel	Roaming	Baixa	Sim	Nao	30	10	4
13	2026-02-13	Email	Standard	TV	Cobranca	Media	Sim	Nao	0	28	3
14	2026-02-13	Telefone	Standard	Internet	Lentidao	Alta	Nao	Sim	210	58	1
15	2026-02-13	WhatsApp	Gold	Movel	Plano_Pacote	Media	Sim	Nao	60	14	5
16	2026-02-13	Telefone	Gold	TV	Sem_Sinal	Alta	Nao	Sim	155	52	2
17	2026-02-14	App	Standard	Internet	Cobranca	Media	Sim	Nao	35	16	4
18	2026-02-14	Telefone	Standard	Movel	Chip_e_SIM	Media	Sim	Nao	105	22	3
19	2026-02-14	WhatsApp	Standard	TV	Instalacao	Alta	Nao	Sim	130	65	2
20	2026-02-14	Telefone	Gold	Internet	Lentidao	Media	Sim	Nao	80	19	4
21	2026-02-15	Email	Standard	Internet	Sem_Sinal	Alta	Nao	Sim	0	70	1
22	2026-02-15	App	Gold	Movel	Cobranca	Alta	Nao	Sim	45	40	2
23	2026-02-15	Telefone	Standard	TV	Qualidade_Imagem	Media	Sim	Nao	115	24	3
24	2026-02-15	WhatsApp	Standard	Internet	Instalacao	Alta	Nao	Sim	150	75	2
25	2026-02-16	Telefone	Gold	TV	Cobranca	Media	Sim	Nao	90	20	4
26	2026-02-16	App	Standard	Movel	Rede	Alta	Nao	Sim	55	46	2
27	2026-02-16	WhatsApp	Gold	Internet	Sem_Sinal	Alta	Nao	Sim	100	68	1
28	2026-02-16	Telefone	Standard	Internet	Lentidao	Media	Sim	Nao	125	21	3
29	2026-02-17	Email	Standard	Movel	Cobranca	Alta	Nao	Sim	0	60	1
30	2026-02-17	Telefone	Gold	Movel	Roaming	Media	Sim	Nao	75	15	4
31	2026-02-17	App	Standard	TV	Sem_Sinal	Alta	Nao	Sim	60	55	2
32	2026-02-17	WhatsApp	Standard	Internet	Cobranca	Media	Sim	Nao	50	18	4
33	2026-02-18	Telefone	Standard	Internet	Sem_Sinal	Alta	Nao	Sim	220	72	1
34	2026-02-18	Telefone	Gold	Internet	Cobranca	Media	Sim	Nao	95	17	4
35	2026-02-18	App	Standard	Movel	Plano_Pacote	Baixa	Sim	Nao	25	12	5

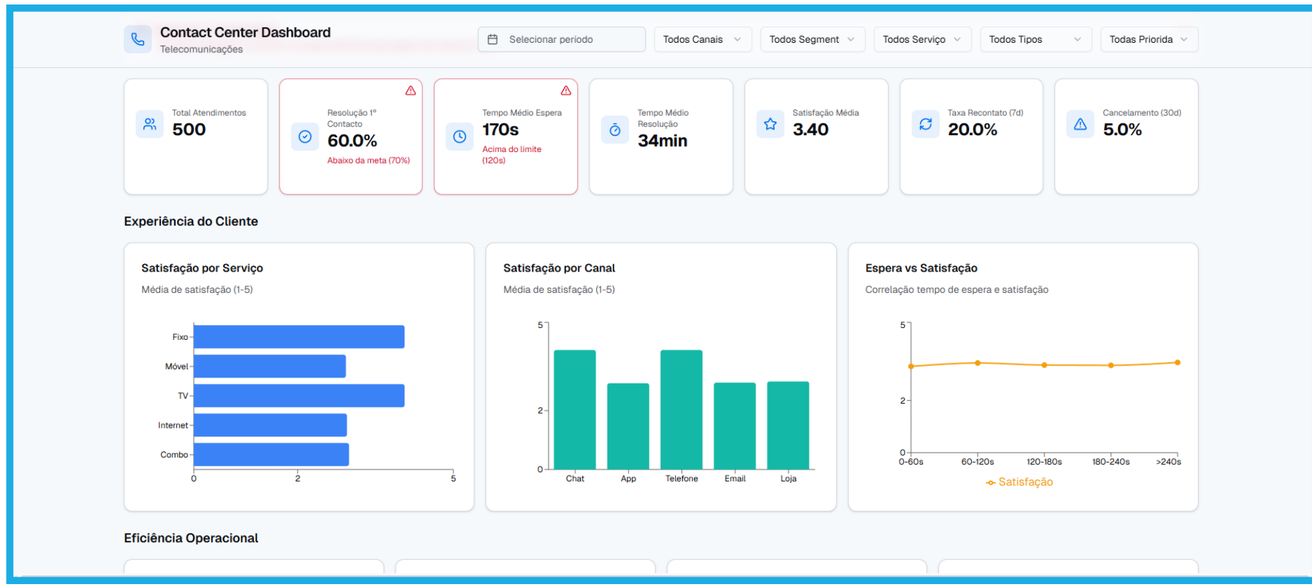

IT'S TALENT

Criando Apps – Automatizando Processos

By **https://v0.app**

Criando Novos Dashboards para **Diferentes Desafios** na mesma Organização

PROMPT NO : Create an executive dashboard for a telecom contact center using the dataset fields below.

Dataset fields:
Data, Canal, Segmento, Servico, Tipo_Problema, Prioridade, Resolvido_1o_Contato, Recontato_7d, Tempo_Espera_seg, Tempo_Resolucao_min, Satisfacao_1a5, Escalado_Backoffice,Compensacao_Oferecida, Cliente_Alto_Valor, Cancelou_30d.

Goal: Help middle and top management quickly understand service performance, customer experience and churn risk.

Design principles:Simple UI, clear hierarchy, decision-oriented metrics.

Sections:
1) Executive KPIs: - Total atendimentos, - Resolução no primeiro contacto, - Tempo médio de espera,
- Tempo médio de resolução, - Satisfação média, - Taxa de recontacto (7d), - Cancelamento em 30 dias

2) Customer Experience: Charts:- Satisfação por serviço, - Satisfação por canal, - Relação espera vs satisfação

3) Operational Efficiency: Charts:- Tempo resolução por tipo de problema, - Espera por canal, - % casos escalados para backoffice, - % resolução no primeiro contacto

4) Churn Risk: Charts:- Cancelamento por segmento, - Cancelamento por tipo de problema, - Cancelamento clientes alto valor, - Relação recontacto vs cancelamento

5) Critical Cases Table: Show cases where:Cliente_Alto_Valor = true, or Cancelou_30d = true, or Recontato_7d = true

Global filters:
Data, Canal, Segmento, Servico, Tipo_Problema, Prioridade.

Add alerts when:Espera média >120s, Resolução 1º contacto <70%, Satisfação <3, Cancelamento >5%.

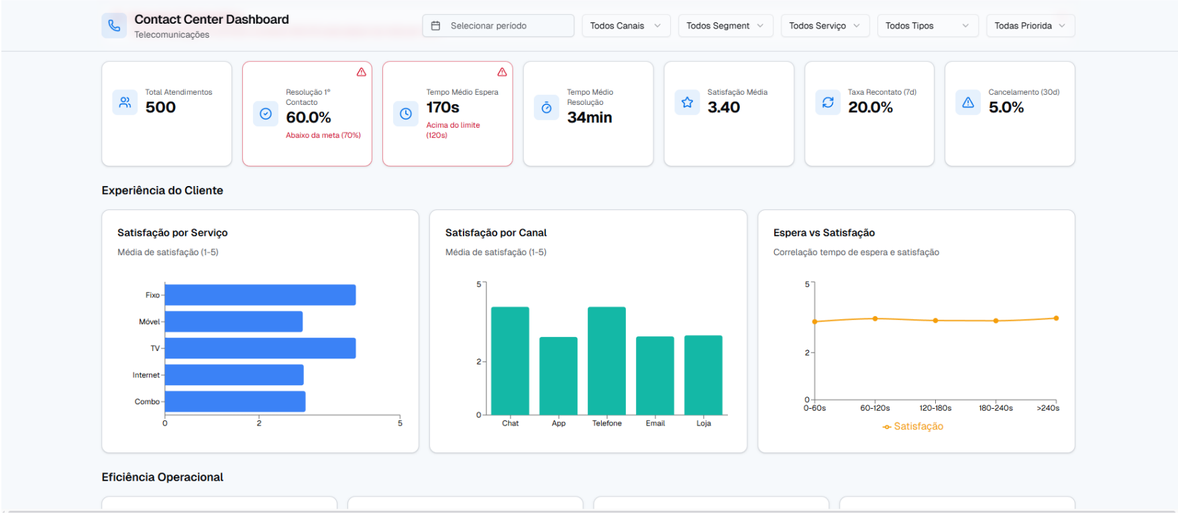

IT'S TALENT

Dataset Ideal vs Dataset Real

Tratando de Datasets com falta de dados com Orange

	PassengerId	Survived	Pclass	Name	Sex	Age	SibSp	Parch	Ticket	Fare	Cabin	Embarked
0	1	0	3	Braund, Mr. Owen Harris	male	22.0	1	0.0	A/5 21171	7.2500		S
1	2	1	1	Cumings, Mrs. John Bradley (Florence Briggs Th...	female	38.0	1			71.2833	C85	C
2	3	1	3	Heikkinen, Miss. Laina	female		0	0.0	STON/O2. 3101282	7.9250		S
3	4	1	1	Futrelle, Mrs. Jacques Heath (Lily May Peel)	female	35.0	1	0.0	113803	53.1000	C123	S
4	5	0	3	Allen, Mr. William Henry	male	35.0	0	0.0	373450	8.0500		S
...	...	...	...	...	...	...	...	...	...	...	...	...
886	887	0	2	Montvila, Rev. Juozas	male	27.0	0	0.0	211536	13.0000		S
887	888	1	1	Graham, Miss. Margaret Edith	female	19.0	0	0.0	112053	30.0000	B42	S
888	889	0	3	Johnston, Miss. Catherine Helen "Carrie"	female		1	2.0	W./C. 6607	23.4500		S
889	890	1	1	Behr, Mr. Karl Howell	male	26.0	0	0.0	111369	30.0000	C148	C
890	891	0	3	Dooley, Mr. Patrick	male	32.0	0	0.0	370376	7.7500		Q

891 rows × 12 columns

IT'S TALENT

Dataset Ideal vs Dataset Real

Tratando de Datasets com falta de dados com Orange

GOLDEN RULE

Quando o contexto permite!

Quando um dado está faltando, precisamos fazer uma estimativa.

Para **números** usamos a **média** porque representa o valor típico, com menor impacto artificial.

Para **categorias** usamos a **moda** porque representa o caso mais frequente, com menor impacto artificial.

Ainda, a depender do contexto, pode-se excluir o registo completo do Dataset.

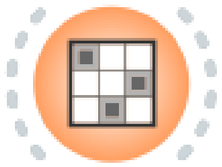

Impute

O **Impute** é um widget do **Orange Data Mining** utilizado para **tratar valores em falta (*missing data*) num conjunto de dados**, substituindo esses valores por estimativas baseadas nos dados disponíveis, ou eliminando-os

IT'S TALENT

Dataset Ideal vs Dataset Real

Tratando de Datasets com falta de dados com Orange

Dados Faltantes

Data Table - Orange

Info
20 instances
10 features (4.0 % missing data)
No target variable.
No meta attributes.

Variables
- [x] Show variable labels (if present)
- [ ] Visualize numeric values
- [x] Color by instance classes

Selection
- [x] Select full rows

Restore Original Order

	Caso_ID	Canal	Segmento	Servico	Tipo_Problema	o_Esper	o_Resolucao	vido_1o_Co	tisfacao_1	scalado_Backoffic
1	1	Telefone	Particular	Internet	Falha ligação	120	15	Sim	4	Não
2	2	App	Particular	TV	?	90	10	Sim	4	Não
3	3	Loja	Empresarial	Internet	Instalação	200	40	Não	3	Sim
4	4	Telefone	Particular	Internet	Lentidão	?	25	Sim	4	Não
5	5	App	Particular	Telemóvel	Configuração	60	8	Sim	?	Não
6	6	Telefone	Empresarial	Internet	Falha ligação	180	35	Não	2	Sim
7	7	WhatsApp	Particular	TV	Fatura	70	12	Sim	5	Não
8	8	Telefone	Particular	Internet	Lentidão	150	?	Não	3	Sim
9	9	App	Empresarial	Internet	Falha ligação	210	45	Não	2	Sim
10	10	Loja	Particular	Telemóvel	Configuração	80	9	Sim	4	Não
11	11	Telefone	Empresarial	Internet	?	170	30	Não	3	Sim
12	12	App	Particular	TV	Fatura	50	7	Sim	5	Não
13	13	WhatsApp	Particular	Internet	Lentidão	140	20	Sim	4	Não
14	14	Telefone	Particular	Internet	Falha ligação	160	28	?	3	Não
15	15	Loja	Empresarial	Internet	Instalação	220	50	Não	2	Sim
16	16	App	Particular	Telemóvel	Configuração	55	8	Sim	4	Não
17	17	Telefone	Particular	TV	Fatura	100	15	Sim	4	?
18	18	WhatsApp	Empresarial	Internet	Falha ligação	190	38	Não	2	Sim
19	19	App	Particular	Internet	Lentidão	?	18	Sim	4	Não
20	20	Telefone	Particular	Telemóvel	Configuração	75	10	Sim	5	Não

Operacionalizando Widget Impute

Impute - Orange

Default Method
- ( ) Don't impute
- (•) Average/Most frequent
- ( ) As a distinct value
- ( ) Fixed values; numeric variables: 0 , time: 1970-01-01 00:00:0(
- ( ) Model-based imputer (simple tree)
- ( ) Random values
- ( ) Remove instances with unknown values

Individual Attribute Settings

Filter...
- N Caso_ID
- C Canal -> average
- C Segmento -> average
- C Servico -> average
- C Tipo_Problema -> average
- N Tempo_Espera_seg -> average
- N Tempo_Resolucao_min -> average
- C Resolvido_1o_Contato -> average
- N Satisfacao_1a5 -> average
- C Escalado_Backoffice -> average

- ( ) Default (above)
- ( ) Don't impute
- (•) Average/Most frequent
- ( ) As a distinct value
- ( ) Model-based imputer (simple tree)
- ( ) Random values
- ( ) Remove instances with unknown values
- ( ) Fixed value

App

Restore All to Default

- [x] Apply Automatically

Dataset Ideal vs Dataset Real

Tratando de Datasets com falta de dados com Orange

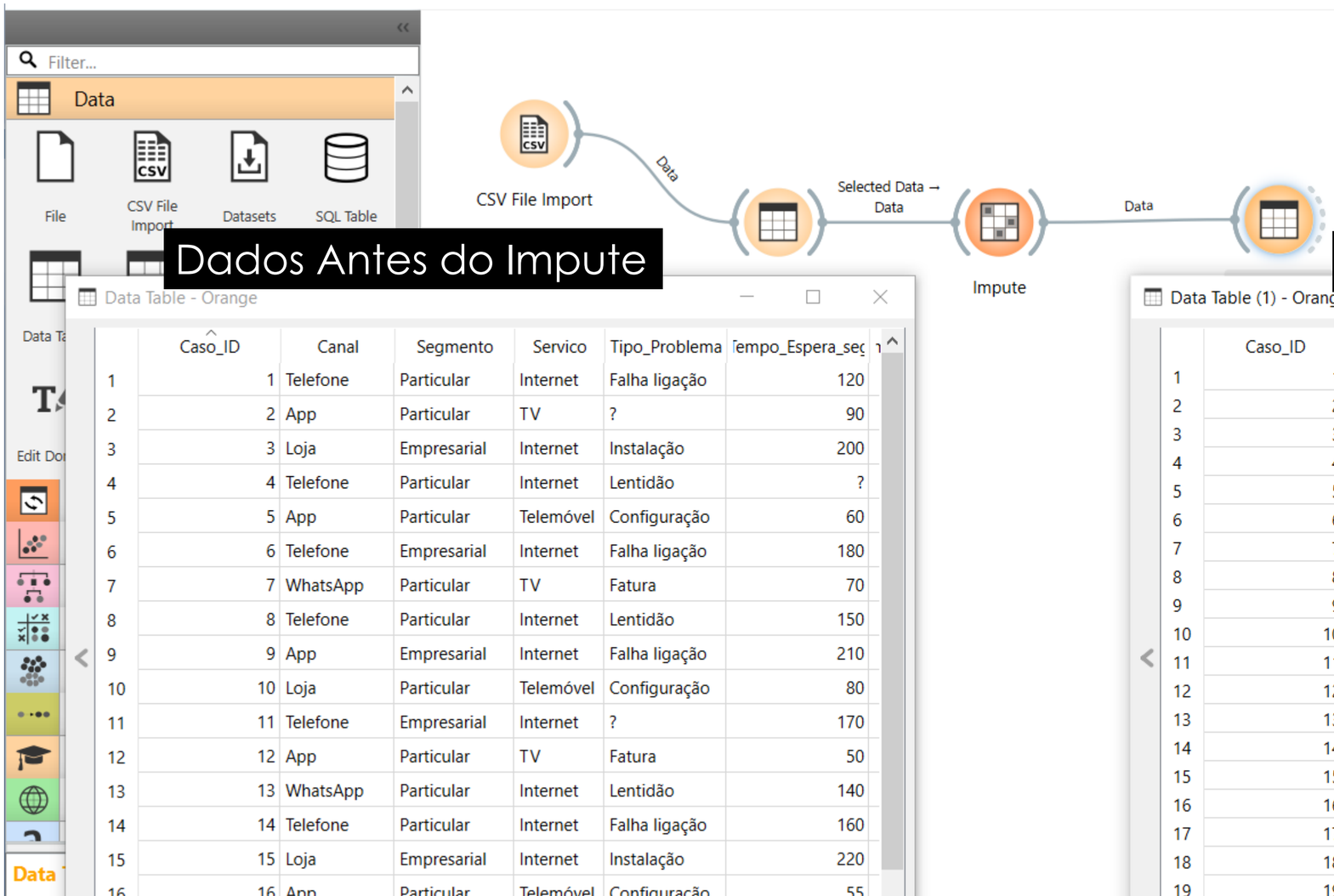

Dados Antes do Impute

Data Table - Orange

	Caso_ID	Canal	Segmento	Servico	Tipo_Problema	Tempo_Espera_seg
1	1	Telefone	Particular	Internet	Falha ligação	120
2	2	App	Particular	TV	?	90
3	3	Loja	Empresarial	Internet	Instalação	200
4	4	Telefone	Particular	Internet	Lentidão	?
5	5	App	Particular	Telemóvel	Configuração	60
6	6	Telefone	Empresarial	Internet	Falha ligação	180
7	7	WhatsApp	Particular	TV	Fatura	70
8	8	Telefone	Particular	Internet	Lentidão	150
9	9	App	Empresarial	Internet	Falha ligação	210
10	10	Loja	Particular	Telemóvel	Configuração	80
11	11	Telefone	Empresarial	Internet	?	170
12	12	App	Particular	TV	Fatura	50
13	13	WhatsApp	Particular	Internet	Lentidão	140
14	14	Telefone	Particular	Internet	Falha ligação	160
15	15	Loja	Empresarial	Internet	Instalação	220
16	16	App	Particular	Telemóvel	Configuração	55

Dados Após Impute = Dados Sanitizados

Data Table (1) - Orange

	Caso_ID	Canal	Segmento	Servico	Tipo_Problema	Tempo_Espera_seg	mpo_Resolu
1	1	Telefone	Particular	Internet	Falha ligação	120	
2	2	App	Particular	TV	Falha ligação	90	
3	3	Loja	Empresarial	Internet	Instalação	200	
4	4	Telefone	Particular	Internet	Lentidão	128.889	
5	5	App	Particular	Telemóvel	Configuração	60	
6	6	Telefone	Empresarial	Internet	Falha ligação	180	
7	7	WhatsApp	Particular	TV	Fatura	70	
8	8	Telefone	Particular	Internet	Lentidão	150	22
9	9	App	Empresarial	Internet	Falha ligação	210	
10	10	Loja	Particular	Telemóvel	Configuração	80	
11	11	Telefone	Empresarial	Internet	Falha ligação	170	
12	12	App	Particular	TV	Fatura	50	
13	13	WhatsApp	Particular	Internet	Lentidão	140	
14	14	Telefone	Particular	Internet	Falha ligação	160	
15	15	Loja	Empresarial	Internet	Instalação	220	
16	16	App	Particular	Telemóvel	Configuração	55	
17	17	Telefone	Particular	TV	Fatura	100	
18	18	WhatsApp	Empresarial	Internet	Falha ligação	190	
19	19	App	Particular	Internet	Lentidão	128.889	

Atitivade Final

Do Problema à Decisão Baseada em Dados

Contexto Organizacional

A empresa de telecomunicações **MONEYTEL** pretende melhorar o desempenho do seu **contact center**, responsável pelo atendimento de clientes particulares e empresariais em diferentes regiões de Angola. Nos últimos meses, a direção da empresa tem observado alguns sinais preocupantes:

aumento de reclamações de clientes
tempos de espera elevados em alguns canais
necessidade frequente de escalonamento de casos para o backoffice técnico
cancelamento de serviços após interações com o suporte

Para compreender melhor esses problemas, a empresa disponibilizou um **dataset com registos operacionais de atendimentos realizados pelo contact center**.

O dataset chamado: **dataset_unitel_contact_center_450.csv**, inclui informações como:

- cidade do cliente
- canal de atendimento utilizado
- segmento do cliente (particular ou empresarial)
- tipo de serviço contratado
- tipo de problema reportado
- prioridade do atendimento
- tempo de espera até atendimento
- tempo necessário para resolver o problema
- resolução no primeiro contacto
- necessidade de recontacto do cliente
- satisfação do cliente após atendimento
- escalonamento para equipas técnicas
- compensação oferecida ao cliente
- identificação de clientes de alto valor
- cancelamento do serviço após o atendimento

O objetivo inicial da análise é **identificar padrões que possam explicar o desempenho do atendimento e apoiar decisões estratégicas para melhorar a experiência do cliente e a eficiência operacional**, respondendo às questões propostas.

2º Parte da Atividade

Atitivade Final

Do Problema à Decisão Baseada em Dados

Questões estratégicas para análise

1. Existe alguma cidade onde o desempenho do atendimento seja sistematicamente inferior?
2. Problemas classificados como alta prioridade estão a ser resolvidos de forma mais eficiente?
3. Escalonar um caso para o backoffice melhora ou piora a experiência do cliente?
4. Clientes de alto valor estão mais protegidos contra cancelamento?
5. Quais tipos de problema geram maior impacto operacional no contact center?
6. Existem serviços específicos que geram mais reclamações críticas?
7. Que fatores parecem estar associados aos casos de cancelamento de serviço?
8. A compensação oferecida pela empresa tem impacto positivo na satisfação do cliente?
9. Existe relação entre eficiência operacional e satisfação do cliente?
10. Que características aparecem com maior frequência nos casos de pior desempenho do atendimento?

.

Elaboração de um plano de ação

Após responder às questões e identificar os principais padrões nos dados, cada grupo deverá elaborar um **plano de ação para melhorar o desempenho dos serviços.**

O plano deverá incluir ao menos **entre três ações estratégicas**, baseadas nas evidências encontradas na análise dos dados.

Cada ação proposta deve conter:

Problema identificado: evidência observada na análise dos dados
Ação proposta: medida operacional ou estratégica para melhorar o serviço
KPI associado: indicador que permitirá monitorizar o impacto da ação
Meta sugerida: objetivo quantitativo a atingir no indicador

Em virtude dos constrangimentos da infraestrutura disponibilizada pela UNITEL para esta esta formação, é suficiente anotarem as respostas e ações num bloco de notas do Windows, e ao ser solicitado pelo formador, que apresentem as respostas, partilhem o vosso ecrã. Não precisam apresentar prints do Orange.

IT'S TALENT

OBRIGADO
Asante
Merci
THANK YOU
Kiitos
Grazie
Obrigado
Arigato
Spasibo
Nirringrazzjak
Matur Nuwun
Mamana
Kia Ora
Cam on ban
Terma Kasih
Multumesc
Mochchakkeram
Chokrane
Raibh Maith Agat
Maake
Dankon
Ua Tsaug Rau Koj
Salamat
Mahalo

IT'S TALENT